הערות

1. כל הנבודה תבוצע בהתאם לחוק החשמל, התקן הישראלי, הספים הכללי למתקני חשמל בהוצאת הועדה הבין משרדית ואשר סמכו מס. 88, הוראות חברת החשמל, ובקן, תקנות הל"א לסרחבים מגנים והמספרים הסבבי הפיחתה.

2. כל מתקן החשמל, תיקשורת, תאורה וגילוי אש יבוצע בהתקנה סמיה תודם בתיקרות, קירות ותכל התקרה האקוסטית.

3. על כל כבל בתעלת רשת יותקן שרט סודרייך כל 5מ' ו/או בכיפוף של התעלה, עם תבק מתאים ובו יחרם שם ומס מעגל ומס לוח מזין.

4. ליד כל אביזר נפר לחשמל ו/או לתיקשורת תותקן מדבקה בעלת אותיות בגובה 4 מ"מ ובה רישום מס מעגל ומס לוח מזין. לאביזרים גדולים כגון ארגז שקעים יותקנו שלטי סודרייך חרוט. הרושים המתחברים לאביזרים יסומנו ע"י שרוולים ממוספרים בשחור רפי המיבור לאביזר.

5. פיקום סיפי להתקנת גופי תאורה בתיקרות אקוסטיות בהתאם לתכניות אדריכל.

6. לפני הזמנת כל פרים ציוד על הקבלן להגיש דוגמאות וקטלוגים לאישור המתכנן המפקח והאדריכל.

7. פיקום סופי של אביזרי נגר לחשמל, תקשורת, תואר תעלות וכו' יקבע בהתאם לתכניות ובאישור המפקח.

8. כל הנבדים כגון חשמל, טלפון ותקשורת מעל רצפה עתידי.

9. לפני יצור ברחת החשמל על הקבלן להגיש תכנית מכנה הכוחות עם רשימות הציוד המיועד להתקנה בלוח ובצורת הטילוים לאישור המתכנן והמפקח.

10. פיקום מדויק להתקנת בחי תקנן בלגוריות כמוגנים ונלגוריות הבנה כלתצן הפנבה ביחידת מפות נחשון יש לתאם עם תכניות פיזוג אויר ורהוטת.

11. כל תיבות ההסתעפות שבתפשרת סבר/מוזה זה (כמוגם תיבות 65P או 670 קטיות) יהיו פלסטיות מסוג רהבה מאייג, אטומות בדרגת אטימות IP65 לפחות ובעבלות מיכסים הניסורים

12. מנוע כל מפסק ו/או בית תקע לחשמל כלא יוצא מהבכל תותקן תיבת הסתעפות מתאימה לפי סוג התתקנה (תודם ו/או רגילה).

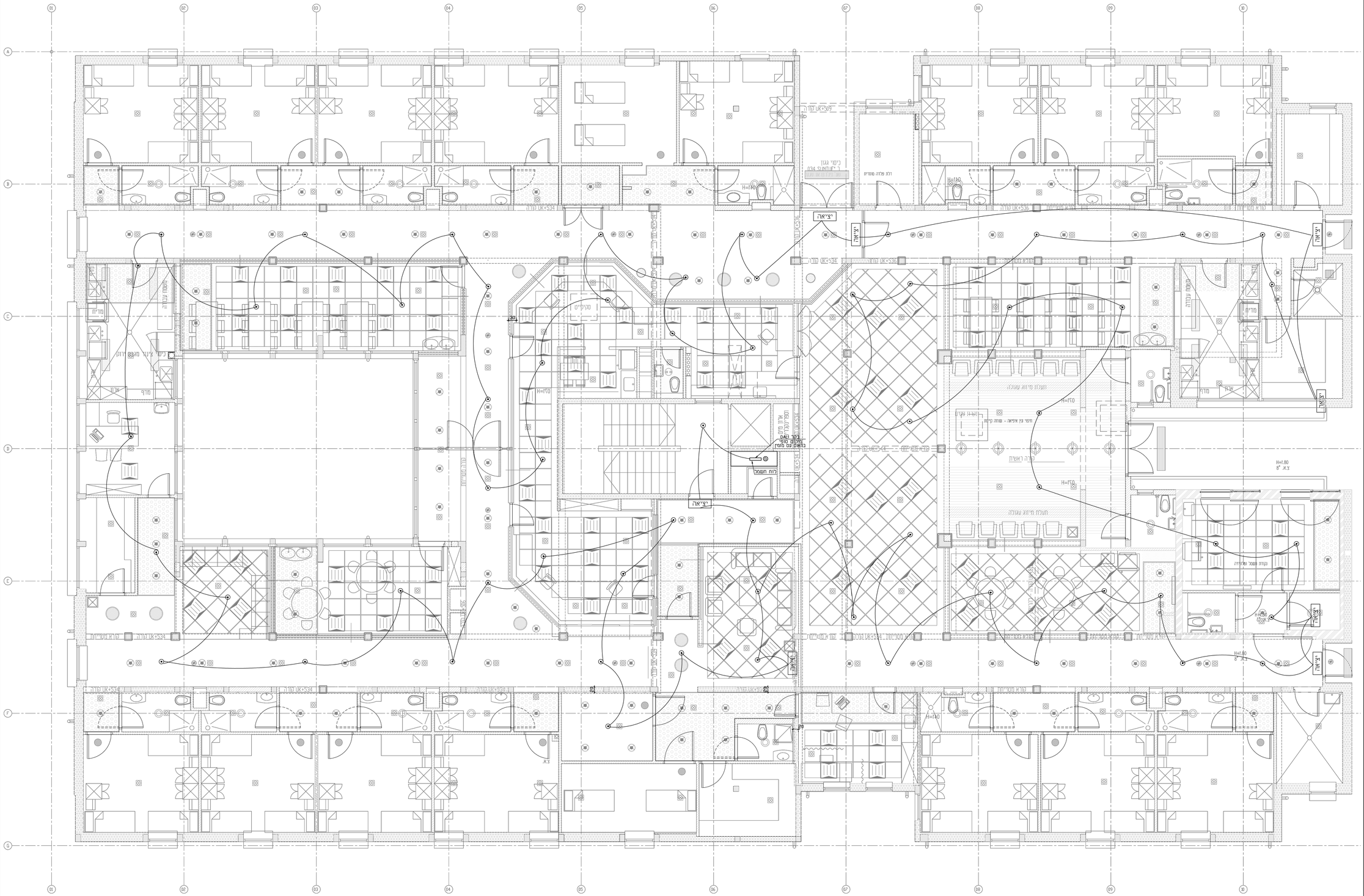
יציאה
H=1.80
8" מ.צ
H=1.70
H=1.70
H=1.70
H=1.80
8" מ.צ
H=1.80
8" מ.צ
H=1.80
8" מ.צ
H=1.70
H=1.70
H=1.70